

NATURAL

OPB OSÍK



ODCHOVNA PLEMENNÝCH BÝKŮ OSÍK U LITOMYŠLE
KATALOG ZÁKLADNÍCH VÝBĚRŮ

Alena Kopecká, tel.: 604 296 618 nebo 461 613 531, osik@naturalgen.cz
Ing. Jiří Hojer, ředitel společnosti, tel.: 731 188 873, hojer@naturalgen.cz
Ing. Vladimír Chytka, tel.: 604 909 692, chytka@naturalgen.cz



Podmínky účasti veřejnosti budou vycházet z platných vládních protikoronavirových opatření.

KATALOG ZÁKLADNÍHO VÝBĚRU

dne 22.10.2021

OPB Osík

začátek 9,00 hod.

Č.	Číslo	OTEC	DATUM		PŘÍRUSTEK (g)			CHOVATEL		
k.	býčka	st.reg.	NAROZENÍ	PLEM.	test RPH	živ.RPH				
1	115890 034	CZ ZLM 652	01.07.20	Y100	1166	83 1459	81	Kotalík Milan, Semice		
2	115891 034	CZ ZLI 943	01.07.20	Y100	1458	93 1310	83	Kotalík Milan, Semice		
3	852289 053	CZ ZIL 381	07.07.20	Y100	1450	92 1399	90	Šeda J., Helvíkovice		
4	165377 034	CZ ZLM 652	15.07.20	Y100	1725	105 1431	97	Kotalík Milan, Semice		
5	645699 051	CZ PLM 569	20.08.20	Y100	1325	89 1368	87	Bílek Adam, Horní Police		
6	197009 034	CZ PLM 291	21.08.20	Y100	1858	113 1441	113	Fidler Božetěch, Škarež		
7	157326 034	CZ ICH 474	01.07.20	T100	1650	94 1655	106	Kouba Martin Ing., Žďár		
8	887418 053	CZ ICH 094	12.07.20	T100	1741	99 1369	97	Řehounek Vít, ing., Choteč		
9	82802 064	CZ ICH 957	26.08.20	T100	1758	99 1531	98	Agrochyt s.r.o. Mohelno		
10	133881 034	CZ ICH 426	25.09.20	T100	2050	114 1669	112	K+K Břilice		
11	183055 064	CZ ZBQ 070	14.07.20	Q100	1675	100 1484	99	Mrázek A., Slavkovice		
12	183058 064	CZ ZBQ 042	03.08.20	Q100	2391	125 1690	120	Mrázek A., Slavkovice		
13	82795 064	CZ ISI 182	01.07.20	S100	1608	94 1501	90	Agrochyt s.r.o. Mohelno		
14	82798 064	CZ ZSI 935	06.07.20	S100	1541	91 1447	98	Agrochyt s.r.o. Mohelno		
15	789222 053	CZ ZBM 372	05.09.20	B100	1450	103 1337	100	ZD Chýšť		
16	789224 053	CZ ZBM 372	08.09.20	B100	1641	109 1523	108	ZD Chýšť		

Býci vyřazení před základním výběrem

Č.	Číslo	OTEC	Datum		Body		CHOVATEL	Důvod vyřazení
k.	býčka	st.reg.	narození	Plem.	VT HM			
17	133875 034	CZ ICH 734	21.07.20	T100	8 10		K+K Břilice	před ZV-varlata
18	616122 042	CZ ZBA 908	20.09.20	Q100	10 7		Šťastný Antonín, SZ, Vědlice	před ZV-povaha

Plemenné hodnoty uvedené v katalogu jsou spočítány k 30.09.2021



Termíny základních výběrů a dražeb v roce 2021

IV.turnus - Býci narození 1.7.2020 - 30.9.2020

<i>Den</i>	<i>Datum</i>	<i>Začátek *</i>	<i>OPB , chovatel</i>	<i>Ks**</i>	<i>Plemena</i>	<i>Dražba</i>
<i>Pondělí</i>	<i>18.10.2021</i>	9,00	<i>Minaříková Hana,Hluk</i>	1	BA	x
		9,00	<i>Kotalík Milan,Semice</i>	14	LI	x
			<i>Kotalíková Dana, Semice</i>	1	LI	x
		10,00	<i>Javorská Marcela,Petrovice u Sušice</i>	1	BA	x
		10,00	<i>Dolňácko a.s.Hluk</i>	3	BA	x
		10,00	<i>Laínka Bernard,SZ,farma Zdoňov</i>	4	MS	x
		11,00	<i>Ouředník Karel, Kolinec</i>	2	LI	x
		12,00	<i>Prima Energo s.r.o.</i>	1	LI	x
		12,00	<i>Verner R.,Rudimov</i>	1	LI	x
		14,00	<i>Fišar Filip,Lhotka</i>	2	LI	x
		14,00	<i>Káňa Petr,Mlynářovice</i>	2	MS	x
<i>Úterý</i>	<i>19.10.2021</i>	9,00	<i>OPB Cunkov</i>	48	MS,CH,LI,AA,BA,SA,BB	<i>hodinu po skončení ZV</i>
		9,00	<i>Tichá Tereza Mgr., Jindřichov</i>	1	MS	x
		9,00	<i>Maršíček Petr, Hlohov</i>	1	CH	x
		16,00	<i>Zigáček Ladislav Ing.,Ústrašice</i>	1	BM	x
<i>Středa</i>	<i>20.10.2021</i>	9,00	<i>Tájek Jaroslav,Zvíkov</i>	1	CH	x
		9,00	<i>Holčák Lubomír, Jindřichov</i>	1	AA	x
		10,00	<i>K+K Břilice</i>	1	CH	x
		10,00	<i>Marek Petr,Častonín</i>	20	GS,BA	x
			<i>Marek Tomáš, Častonín</i>	9	LI	x
11,00	<i>Klusáček Stanislav, Suchdol n/L.</i>	3	LI	x		
<i>Čtvrtek</i>	<i>21.10.2021</i>	9,00	<i>OPB H.Dubňany</i>	6	LI	<i>hodinu po skončení ZV</i>
		9,00	<i>Družstvo vlastníků Libeň - Vtelno</i>	2	CH	x
		11,00	<i>Agrochyt s.r.o.Mohelno</i>	2	MS,CH	x
<i>Pátek</i>	<i>22.10.2021</i>	9,00	<i>OPB Osík</i>	18	LI,CH,BA,MS,BM	<i>hodinu po skončení ZV</i>

* začátky ZV u chovatelů jsou orientační

146



Vysvětlivky ke zkratkám ve jménech v katalogu :

- ET - býček narozen po embryotrasferu
RED - zbarvení red angus
P,V - bezrohý / volný roh (* - testováno testem DNA)
PP - bezrohý – homozygot (stanoveno testem DNA)
R - rohatý (* - testováno testem DNA)
+/+ , WT/WT - nepřenáší alelu způsobujícími dvojí osvalení (GS, AA,CH,LI,MS)
MH/+ , F/+ , WT/del21 - heterozygot s jednou alelou podmiňující dvojí osvalení (GS,AA,CH,LI,MS)
MH/MH , F/F - homozygot - obě alely podmiňující dvojí osvalení (GS,CH,LI,MS)
Ataxie - G/G – bez . A/G – heterozygot, A/A – homozygot (CH)
Porodní hmot (nar) - u plemene AA,BA,HE,CH,MS,LI způsob zjišťování porodní hmotnosti v chovu * * * - váženo při narození , * * - odhadováno , * - nesledováno

U matek plemene BA

Třída	Výška kříž (cm)	Hmotnost (kg)	RPH přímý efekt	RPH mat. efekt	RPH osvalení
SE	147 a více	800 a více	105 a vic	103 a vic	103 a vic
EC	147 a více	800 a více	105 a vic	pod 103	103 a vic
EM	147 a více	800 a více	pod 105	103 a vic	pod 103
CM	pod 147	pod 800	105 a vic	103 a vic	103 a vic
C1	pod 147	pod 800	105 a vic	pod 103	103 a vic
M1	pod 147	pod 800	pod 105	103 a vic	pod 103

Popisky grafu úrovně plemenných hodnot

Jednotlivé plemenné hodnoty jsou rozděleny do pásem na základě výpočtu kvantilu normálního rozložení, které udávají, jak si konkrétní jedinec stojí v porovnání s průměrem populace plemenných býčků odchovaných v období 2014 – 2019.

pásma	Pozice býka v rámci populace	zkratka	Popis údaje v grafu
10	býk patří hodnotou RPH do 10 % nejlepších býků v daném ukazateli	<i>RphT</i>	RPH pro přírůstek v testu
9	býk patří hodnotou RPH do 20 % nejlepších býků v daném ukazateli	<i>RphN</i>	RPH pro životní přírůstek
8	býk patří hodnotou RPH do 30 % nejlepších býků v daném ukazateli	<i>RpPP</i>	RPH pro přímý efekt porody
7	býk patří hodnotou RPH do 40 % nejlepších býků v daném ukazateli	<i>RpRU</i>	RPH pro přímý efekt růst
6	býk patří hodnotou RPH do 50 % nejlepších býků v daném ukazateli	<i>MatPP</i>	RPH pro maternální efekt porody
5	býk patří hodnotou RPH do průměru býků v daném ukazateli	<i>MatRU</i>	RPH pro maternální efekt růst
4	býk patří hodnotou RPH do 60 % nejlepších býků v daném ukazateli	<i>phTR</i>	RPH pro lineární hodnocení těl. rámec
3	býk patří hodnotou RPH do 70 % nejlepších býků v daném ukazateli	<i>phKT</i>	RPH pro lineární hodnocení kap. těla
2	býk patří hodnotou RPH do 80 % nejlepších býků v daném ukazateli	<i>phOS</i>	RPH pro lineární hodnocení osvalení
1	býk patří hodnotou RPH do 90 % nejlepších býků v daném ukazateli	<i>phUT</i>	RPH pro lineární hodnocení užit. typ

Hlavní selekční kritéria pro výběr do plemenitby na OPB a odchovu u chovatele

Hlavním selekčním kritériem bude pouze lineární hodnocení při základním výběru.

Důvody vyřazení před základním výběrem

- hodnocení tělesného rámce (1,2,3 body dle parametrů daného plemene)
- hodnocení bodů za hmotnost (1,2,3 body dle parametrů daného plemene)
- nepředvedení býka k základnímu výběru na ohlávce nebo na vodící tyči
- na základě rozhodnutí majitele býka o jeho vyřazení
- zdravotní důvody (displazie varlat, apod.)

Důvody vyřazení při základním výběrem

- hodnocení délky těla (1,2,3 body dle parametrů daného plemene)
- hodnocení ukazatelů kapacity těla (1,2,3 body dle parametrů daného plemene)
- hodnocení ukazatelů osvalení (1,2,3 body dle parametrů daného plemene)
- hodnocení užitkového typu (1,2,3 body dle parametrů daného plemene)
- závažné vady exteriéru při základním výběru
- neodpovídající funkčnost končetin při základním výběru
- zdravotní důvody (displazie varlat, apod.)

Reklamační řád pro základní výběry býků

Majitel odchovávaného býčka má právo podat reklamaci proti rozhodnutí výběrové komise (ČSCHMS). Tato reklamační může mít písemnou nebo ústní formu. Předmětem reklamační může být pouze konečný výsledek výběru (vybrán, odročen, vyřazen), nikoliv nesouhlas s bodovým hodnocením daného býka. Po skončení základního výběru býků vyzve předseda výběrové komise, nebo příslušný inspektor k podání případných protestů (reklamací). Reklamační se podává písemně (emilem) nejpozději následující den po provedení výběru a to řediteli svazu, řediteli PK a členům výběrové komise (bonitérovi), která hodnocení provedla. Jménem majitele býka může jednat také zástupce odchovny plemenných býků (OPB). V případě neshody mezi verdiktem výběrové komise a majitelem býka je býk odročen a bude proveden nový základní výběr. Provedení nového základního výběru je podmíněno složením kauce 5000 Kč za každého reklamovaného býka. Kauce se skládá na účet ČSCHMS nejpozději do 10-ti kalendářních dnů ode dne provedení základního výběru. V případě, že nebudou peníze připsány na účet v daném termínu, platí původní verdikt výběrové komise a reklamační se dále neřeší. Nový základní výběr se uskuteční do 30-ti dnů od sporného výběru na místě, kde byla podána reklamační, pokud se obě strany nedohodnou jinak. Většinové složení komise nesmí být totožné se složením komise, která vynesla sporný verdikt. O složení nové komise rozhoduje Rada PK daného plemene po dohodě s ČSCHMS. O závěru nového základního výběru je sepsán nový výběrový protokol. Proti tomuto rozhodnutí se již nelze dále odvolat. V případě, že je potvrzeno původní rozhodnutí výběrové komise, propadá kauce ve prospěch ČSCHMS, v opačném případě se vrací majiteli býka do 10-ti kalendářních dnů od provedení nového základního výběru. Náklady spojené s novým základním výběrem (zejména cestovné členů výběrové komise, případně oprávněné nároky spojené s odměnou za odvedenou práci) nese strana, která při svém rozhodnutí či jednání nebyla v právu. Tyto náklady jsou zúčtovány na základě vystavené faktury zaslané druhé straně nejpozději do 14 dnů od provedení opakovaného základního výběru. V každém případě se o reklamační vede písemný zápis. Rozhodnutí výběrové komise se váže ke konkrétnímu zvířeti v konkrétním čase a není možno se na něj odvolávat v případných následných sporech.

Schváleno výborem ČSCHMS dne 21.3.2006 v Hradištku pod Medníkem, změny schváleny 24.7.2019 Grémiem předsedů rad plemenných knih v Hradištku pod Medníkem. Vstupuje v platnost dnem schválení.



<u>Sekretariát:</u> ČSCHMS Praha Těšnov 17 11705 Praha 1 Mobil : +420 724 007 860 Telefon : +420 221 812 865 E-mail : info@cschms.cz	<u>Ředitel PK</u> Kopecký Jan Osík 201 569 67 Osík u Litomyšle Mobil : +420 724 007 862 Telefon : +420 461 612 809 E-mail : kopecvk@cschms.cz	<u>Adresa PK</u> Honová Nina Osvoboditelů 35/9 410 02 Lovosice Mobil : +420 724 073 641 E-mail : honova@cschms.cz
--	--	--

Číslo : 115890 034 CZ GENDRY PISECKÝ R* Číslo katalogu 1
 Dat.nar. : 01.07.2020 Plemeno : Y100 Limousine
 Chovatel : Kotalík Milan, Semice
 Majitel : Kotalík Milan, Semice

OOO ZLI 400 NEUF 2297004114
 OO ZLM 056 ARMORIC 2219279723
 MOO 2219279337 FR SOURIANTE 2219279337

OTEC ZLM 652 DIEUNORDIC 2219275014
 OMO ZLI 269 HIGHLANDER 1692111209
 MO 2219279323 FR SAUTERELLE 2219279323
 MMO 2298004836 FR ORIANE 2298004836

OOM 000 NINO 4697111826
 OM 281 155 UPOPOL.ED 1602801014
 MOM 8795007008 FR LAURETTE 8795007008

MA 2311393009 FR /6 ot GAELLE 2311393009
 OMM ZLI 370 MERIDIEN 8796002929
 MM 2305288069 FR ANEMONE 2305288069
 MMM 2394017739 FR JUSTINE 2394017739

Vl.užit:nar: 40 *** kg ve 120d: 231 kg 210d: 370 kg 365d: 604 kg / kříž: 138 cm
 Přírustek v testu : 1166 g / 83 přírustek od narození: 1459 g / 81 šourek 40 cm
 Věk při ZV 478 dní aktuálně k 29.09.21 hmotnost: 704 kg výška v kříži: 142 cm

PLEMENNÉ HODNOTY										LINEARNÍ HODNOCENÍ							
	pp	ru	pp	ru	TR	KT	OS	UT		Hmot	kříž	TR	KT	OS	UT	CE	
BÝK	PE	100	127	ME	96	91	107	116	118	116							
MATKA	PE	99	113	ME	102	98	103	109	109	109	694	143	22	20	19	7	68
OTEC	PE	93	120	ME	95	95	109	118	120	118	0	0	0	0	0	0	0

HODNOCEN: TR 8 / /10 KT / / OS / / UT Výsledek:

ÚROVEŇ PLEMENNÝCH HODNOT

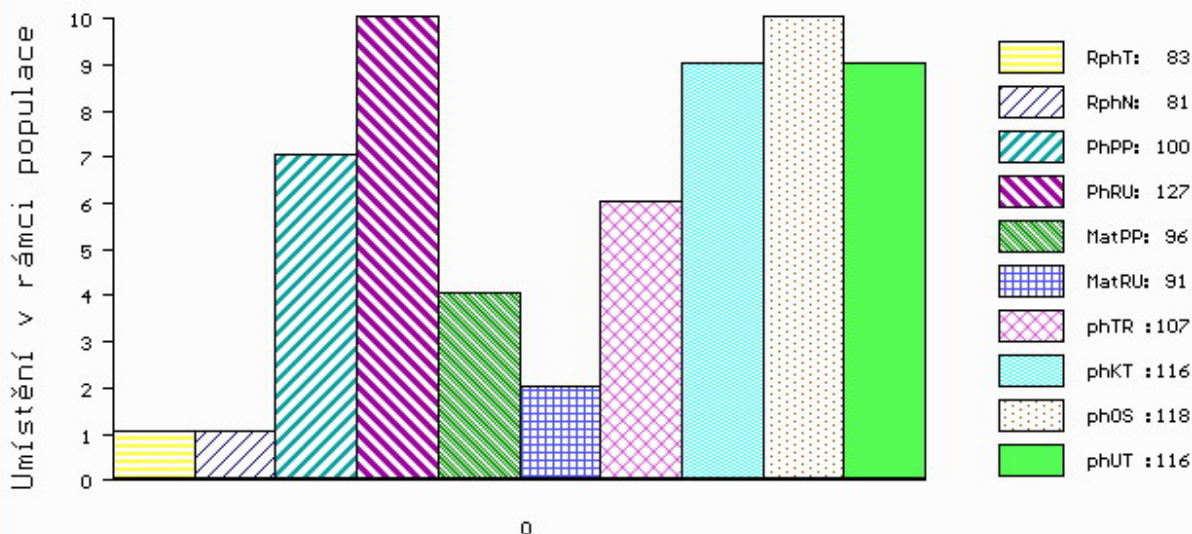

č.kat:01 uš.číslo 000115890 034 CZ

Číslo : 115891 034 CZ GANDALF PÍSECKÝ P* Číslo katalogu 2
 Dat.nar. : 01.07.2020 Plemeno : Y100 Limousine
 Chovatel : Kotalík Milan, Semice
 Majitel : Kotalík Milan, Semice

OOO 267 694 CASSIS 4088028055
 OO ZLI 400 NEUF 2297004114
 MOO 2294004370 FR JUNGLE 2294004370

OTEC ZLI 943 VULPIAN 1205098551
 OMO ZLI 230 DAUPHIN 1988004715
 MO 1298177603 FR OCTAVE 1298177603
 MMO 1292111296 FR HISTOIRE 1292111296

OOM 280 437 WILODGE VANTASTIC WEY04-037
 OM ZLM 244 WILODGE FASTRAC WEY10-002
 MOM 102932700035 UK HAZELHEAD ANNIE HGL05-007

MA 744584 931 CZ /1 ot P* 438000744584931
 OMM ZLI 834 VERTIGE 1932087952
 MM 525598 931 CZ P 438000525598931
 MMM 1530227204 FR EMIE P 1530227204

Vl.užit:nar: 42 *** kg ve 120d: 193 kg 210d: 303 kg 365d: 511 kg / kříž: 135 cm
 Přírustek v testu : 1458 g / 93 přírustek od narození: 1310 g / 83 šourek 38 cm
 Věk při ZV 478 dní aktuálně k 29.09.21 hmotnost: 638 kg výška v kříži: 141 cm

PLEMENNÉ HODNOTY										LINEARNÍ HODNOCENÍ							
	pp	ru	pp	ru	TR	KT	OS	UT		Hmot	kříž	TR	KT	OS	UT	CE	
BÝK	PE	94	107	ME	109	107	95	95	95	95							
MATKA	PE	88	108	ME	114	98	94	99	100	99	709	141	20	20	18	7	65
OTEC	PE	97	101	ME	103	119	104	94	92	94	0	0	0	0	0	0	0

HODNOCEN: TR 8 / / 9 KT / / OS / / UT Výsledek:

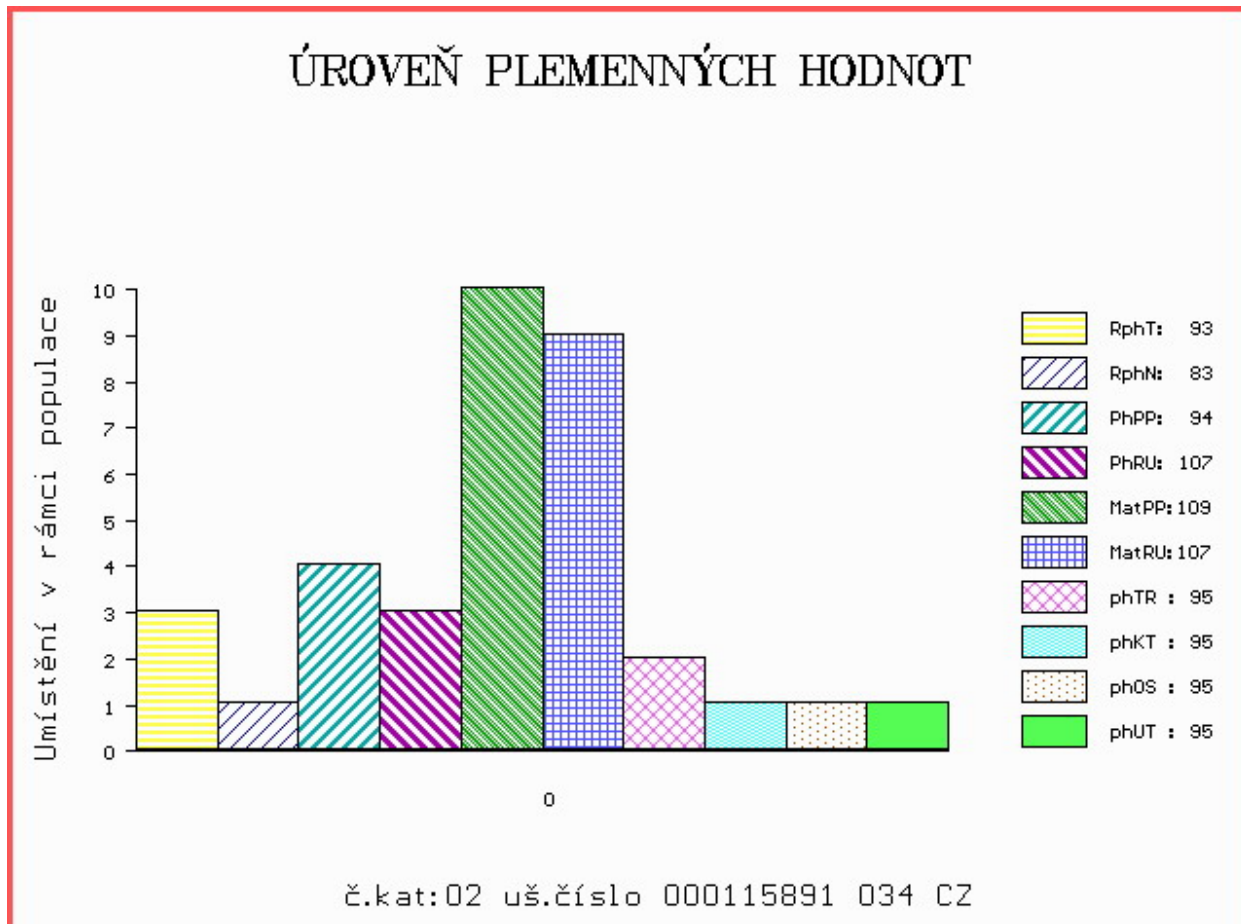

Číslo : 852289 053 CZ **GODEN ZE DVORA P*** Číslo katalogu 3
 Dat.nar. : 07.07.2020 Plemeno : Y100 Limousine
 Chovatel : Šeda J., Helvíkovice
 Majitel : Natural, spol s r.o. Hradištko

OOO ZIL 146 C.N.MATEO PP 05.353 09827
 OO ZLM 263 MATS PP 16.031 91753
 MOO 1602480701 DE HAUTEUR 5 PP 16.024 80701

O TEC ZIL 381 DIO ZE SELIBOVA P 447000996247031
 OMO ZLI 921 HINZ PP 05.347 27253
 MO 369466 931 CZ ET P 447000369466931
 MMO 386258 931 CZ TEREZA Z OSTRÉHO 420000386258931

OOM 281 927 LEONARDO VOM EIDERLAND P 01.166 83991
 OM ZLM 452 LUDWIG PP 01.206 46004
 MOM 116280841 DE NONA VOM EIDERLAND ET PP 01.162 80841

MA 435496 953 CZ /1 ot P* 114000435496953
 OMM ZLI 746 URVILLE 1931859212
 MM 362649 953 CZ ANNA ZE DVORA 114000362649953
 MMM 247941 953 CZ 114000247941953

Vl.užit:nar: 37 *** kg ve 120d: 183 kg 210d: 305 kg 365d: 556 kg / kříž: 128 cm
 Přírustek v testu : 1450 g / 92 přírustek od narození: 1399 g / 90 šourek 34 cm
 Věk při ZV 472 dní aktuálně k 29.09.21 hmotnost: 665 kg výška v kříži: 138 cm

PLEMENNÉ HODNOTY										LINEARNÍ HODNOCENÍ							
	pp	ru	pp	ru	TR	KT	OS	UT	Hmot	kříž	TR	KT	OS	UT	CE		
BÝK	PE	101	116	ME	100	104	98	103	104	104							
MATKA	PE	96	115	ME	105	110	101	101	100	101	744	145	27	20	20	7	74
O TEC	PE	98	112	ME	97	101	100	109	110	110	712	144	28	22	22	8	80

HODNOCEN: TR 7 / /10 KT / / OS / / UT Výsledek:

ÚROVEŇ PLEMENNÝCH HODNOT

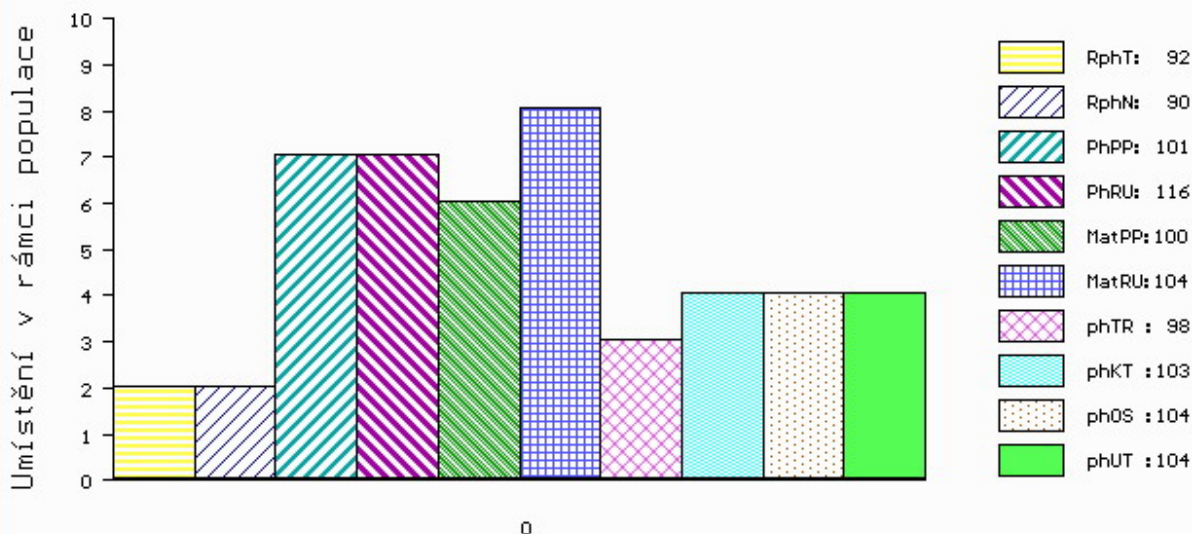

č.kat:03 uš.číslo 000852289 053 CZ

Číslo : 165377 034 CZ GIMMINY PISECKÝ R* Číslo katalogu 4
 Dat.nar. : 15.07.2020 Plemeno : Y100 Limousine
 Chovatel : Kotalík Milan, Semice
 Majitel : Kotalík Milan, Semice

OOO ZLI 400 NEUF 2297004114
 OO ZLM 056 ARMORIC 2219279723
 MOO 2219279337 FR SOURIANTE 2219279337

OTEC ZLM 652 DIEUNORDIC 2219275014
 OMO ZLI 269 HIGHLANDER 1692111209
 MO 2219279323 FR SAUTERELLE 2219279323
 MMO 2298004836 FR ORIANE 2298004836

OOM 281 770 CFSV POLLED EXCEL 315S PP 1855322
 OM ZLM 409 POSTHAVEN ZANSIBAR PP 209827
 MOM 188183 CA TMF TOPAZ 17T P 0188183

MA 605718 931 CZ /2 ot P* 43800605718931
 OMM 271 383 VAISSEAU 1931746584
 MM 1627497 319 FR EPRALINE 1627497319
 MMM 1627496559 FR PRALINE 1627496559

Vl.užit:nar: 39 *** kg ve 120d: 209 kg 210d: 330 kg 365d: 536 kg / kříž: 136 cm
 Přírustek v testu : 1725 g / 105 přírustek od narození: 1431 g / 97 šourek 40 cm
 Věk při ZV 464 dní aktuálně k 29.09.21 hmotnost: 670 kg výška v kříži: 142 cm

PLEMENNÉ HODNOTY										LINEARNÍ HODNOCENÍ							
	pp	ru	pp	ru	TR	KT	OS	UT		Hmot	kříž	TR	KT	OS	UT	CE	
BÝK	PE	100	113	ME	94	104	100	107	107	106							
MATKA	PE	97	110	ME	96	112	98	104	104	104	758	144	24	21	21	7	73
OTEC	PE	93	120	ME	95	95	109	118	120	118	0	0	0	0	0	0	0

HODNOCEN: TR 9 / /10 KT / / OS / / UT Výsledek:

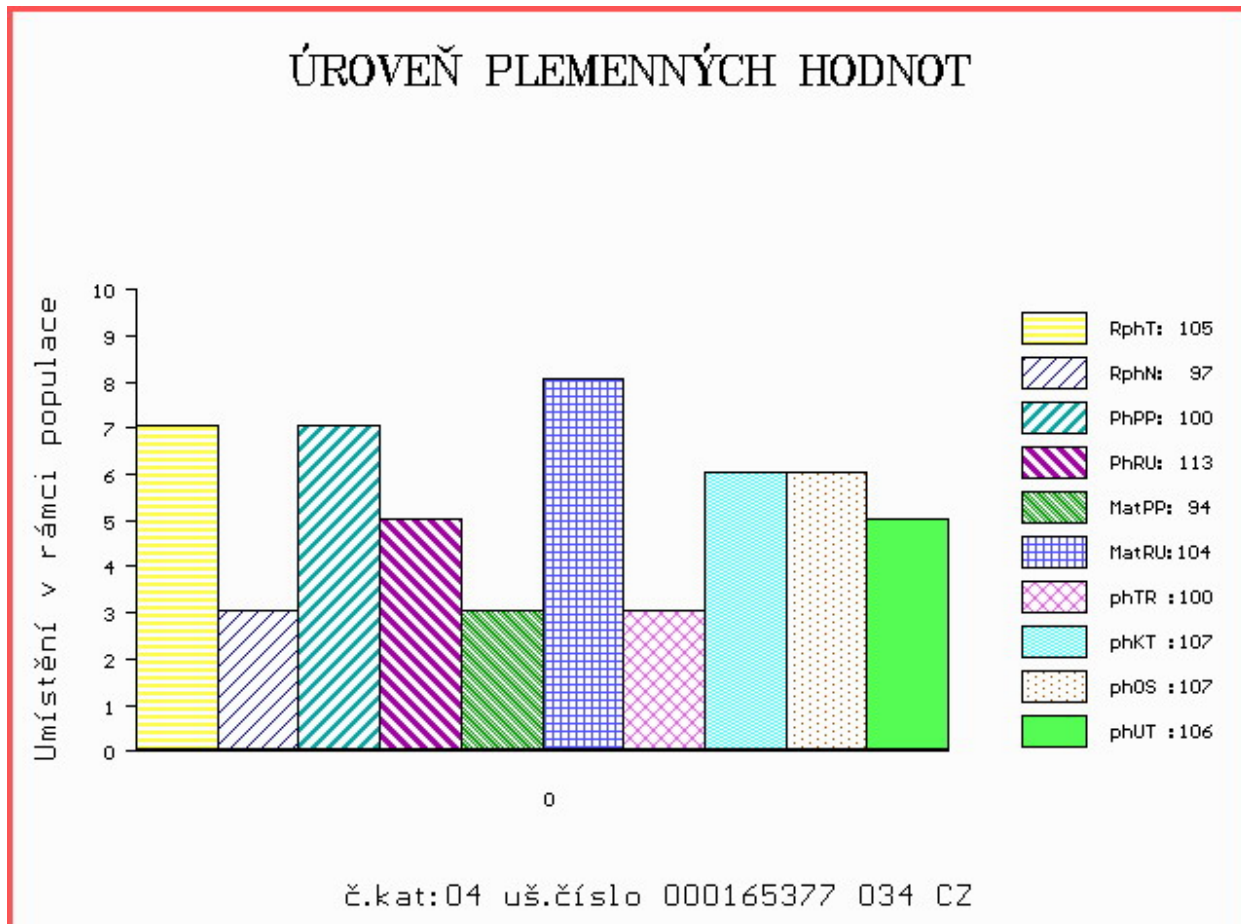

Číslo : 645699 051 CZ GREGOR Z POLICE PP Číslo katalogu 5
 Dat.nar. : 20.08.2020 Plemeno : Y100 Limousine
 Chovatel : Bílek Adam, Horní Police
 Majitel : Bílek Adam, Horní Police

OOO 280 669 K.P.NEPTUN P 07.694 64137
 OO 289 585 NICOLAUS PP 15.015 06656
 MOO 1503726667 DE GOLDI P 15.037 26667

OTEC PLM 569 NOVO VOM TOLLENSESEE PP 13.050 21480
 OMO 289 586 SAM 03.546 35779
 MO 1304419684 DE P 13.044 19684
 MMO 8608408080 FR DURANTE.B P 8608408080

OOM 288 124 DON-JUAN P 2309440002
 OM PLM 403 DONOVAN V 03.564 19807
 MOM 354330463 DE FEMINA 03.543 30463

MA 1267438177 DE /2 ot PP 12.674 38177
 OMM 286 326 HIDALGO PP 15.037 58487
 MM 1264339243 DE NAOMI PP 12.643 39243
 MMM 1260756334 DE NINA PP 12.607 56334

Vl.užit:nar: 50 ** kg ve 120d: 213 kg 210d: 327 kg 365d: 569 kg / kříž: 137 cm
 Přírustek v testu : 1325 g / 89 přírustek od narození: 1368 g / 87 šourek 34 cm
 Věk při ZV 428 dní aktuálně k 29.09.21 hmotnost: 604 kg výška v kříži: 143 cm

PLEMENNÉ HODNOTY										LINEARNÍ HODNOCENÍ						
	pp	ru	pp	ru	TR	KT	OS	UT		Hmot	kříž	TR	KT	OS	UT	CE
BÝK	PE	94	115	ME	103	95	106	97	94	97						
MATKA	PE	101	109	ME	103	98	97	94	94	94	756 /	149	26	20	22	8 76
OTEC	PE	89	111	ME	101	98	84	85	86	86	848 /	143	17	17	18	6 58

HODNOCEN: TR 10 / /10 KT / / OS / / UT Výsledek:

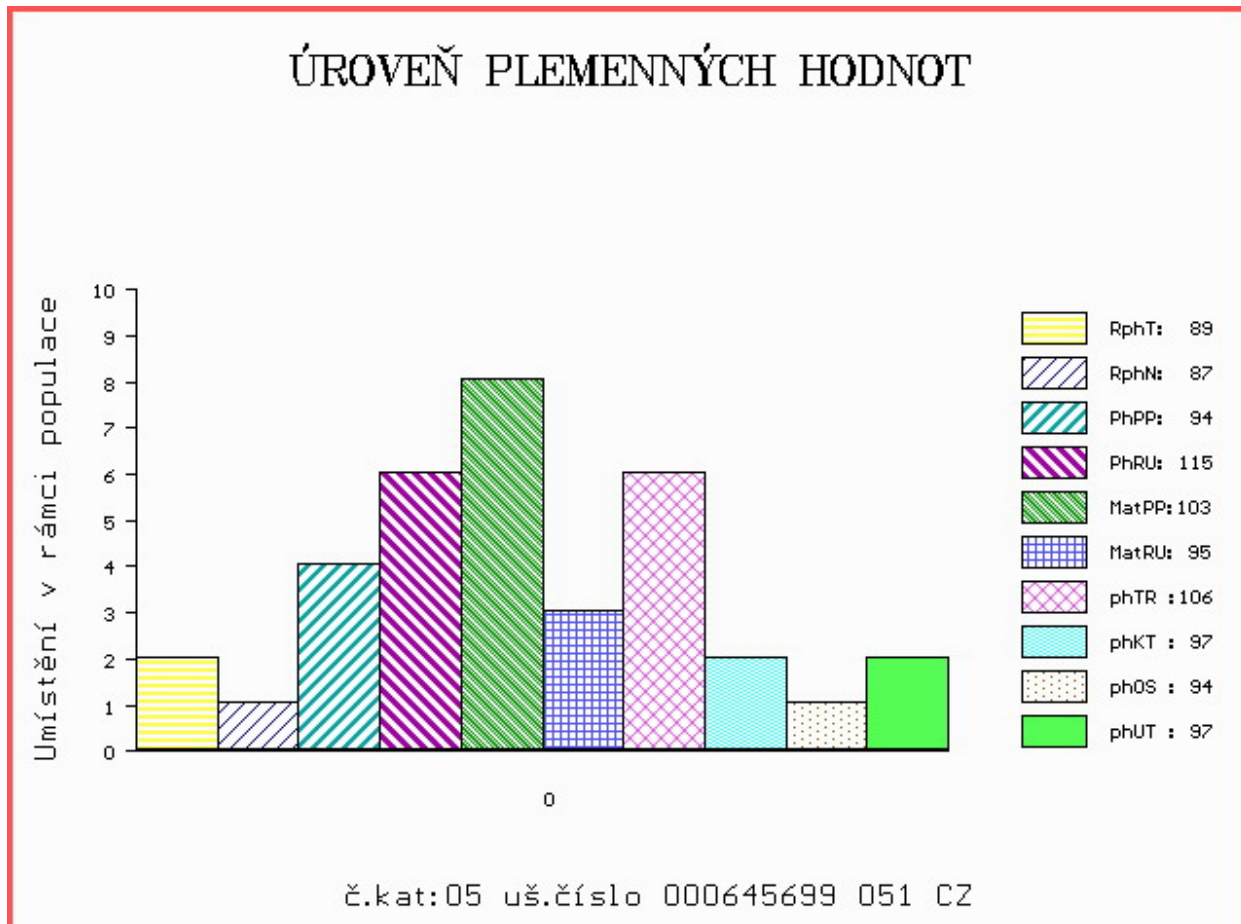

Číslo : 197009 034 CZ GAUNER ZE ŠKAREZU V* Číslo katalogu 6
 Dat.nar. : 21.08.2020 Plemeno : Y100 Limousine
 Chovatel : Fidler Božetěch, Škarez
 Majitel : Fidler Božetěch, Škarez

OOO ZLI 402 NENUPHAR 8797011143
 OO ZLI 834 VERTIGE 1932087952
 MOO 1996002756 FR MEDINA 1996002756

OTEC PLM 291 BERTIGE Z TODNĚ V 397000923770031

OMO ZLM 227 LUKANUS PP 05.357 39461
 MO 987263863 DE OPHELIA P 09.872 63863
 MMO 986393533 DE ORLANDE P 09.863 93533

OOM ZLI 553 RYDE URANOS P 57065-00457
 OM ZLI 923 DIAMANT P 1932978570
 MOM 1931752635 FR UZERCHE 1931752635

MA 1618184696 FR /9 ot FLEURETTE P 1618184696

OMM 272 373 UNIQUE 1627496846
 MM 1618184531 FR CADETTE 1618184531
 MMM 1609872287 FR POMPONETTE 1609872287

Vl.užit:nar: 46 ** kg ve 120d: 237 kg 210d: 336 kg 365d: 565 kg / kříž: 136 cm
 Přírustek v testu : 1858 g / 113 přírustek od narození: 1441 g / 113 šourek 38 cm
 Věk při ZV 427 dní aktuálně k 29.09.21 hmotnost: 628 kg výška v kříži: 140 cm

PLEMENNÉ HODNOTY										LINEARNÍ HODNOCENÍ						
	pp	ru	ME	pp	ru	TR	KT	OS	UT	Hmot	kříž	TR	KT	OS	UT	CE
BÝK	PE	95	115	ME	80	102	93	99	101	100						
MATKA	PE	78	106	ME	73	107	98	99	100	100	706 /	145	26	21	21	8 76
OTEC	PE	104	91	ME	91	113	94	94	94	95	512 /	136	21	17	17	6 61

HODNOCEN: TR 9 / /10 KT / / OS / / UT Výsledek:

ÚROVEŇ PLEMENNÝCH HODNOT

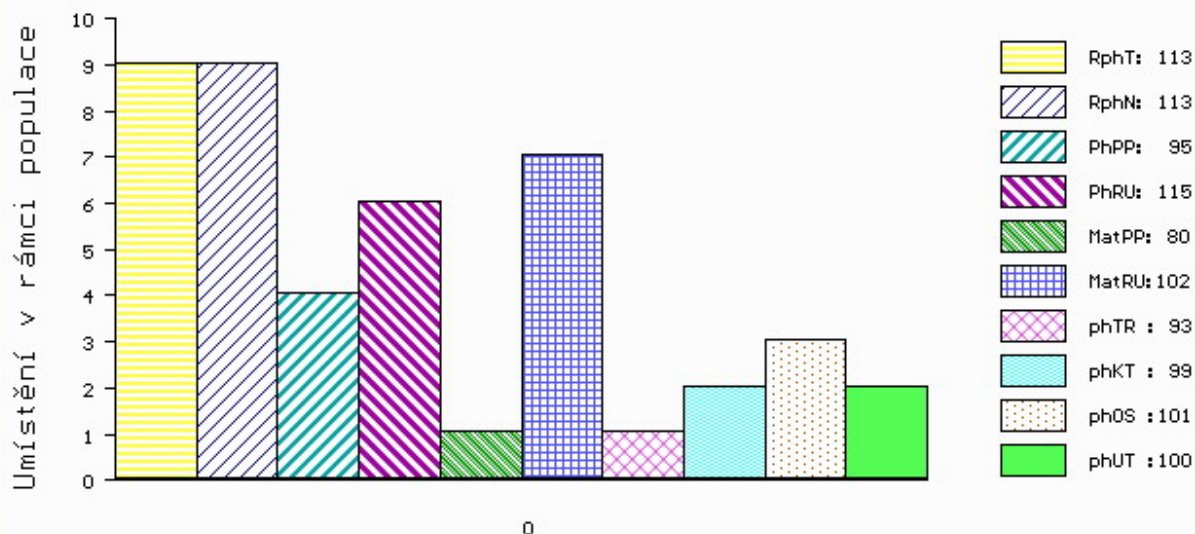

č.kat:06 uš.číslo 000197009 034 CZ

Číslo : 157326 034 CZ GEROJ ZE ŽDÁRA P* Číslo katalogu 7
 Dat.nar. : 01.07.2020 Plemeno : T100 Charolais
 Chovatel : Kouba Martin Ing., Žďár
 Majitel : Kouba Martin Ing., Žďár

OOO ZIT 523 EXOTIC SC P 7121849142
 OO 285 801 HECTOR SC P 4527251265
 MOO 4527256670 FR BARONNE 4527256670

OTEC ICH 474 CEINTUR ZE STATKU ET PP 413000731271052
 OMO ZTI 085 VIRGIL SC P 4240983344
 MO 113304924 FR HIPPOLYTE P 0113304924
 MMO 110302355 FR ETINCELLE 0110302355

OOM ZCH 703 NECESSAIRE 6327793880
 OM ZIT 100 VOLTAIRE 4522794020
 MOM 4522791051 FR SAVANE 4522791051

MA 554105 931 CZ /4 ot 451000554105931
 OMM ZTI 245 SUEDOIS 5811102125
 MM 395440 931 CZ 451000395440931
 MMM 222064 931 CZ NINAY Z OSTRÉHO 253000222064931

Vl.užit:nar: 52 *** kg ve 120d: 269 kg 210d: 428 kg 365d: 682 kg / kříž: 137 cm
 Přírustek v testu : 1650 g / 94 přírustek od narození: 1655 g / 106 šourek 42 cm
 Věk při ZV 478 dní aktuálně k 29.09.21 hmotnost: 805 kg výška v kříži: 143 cm

PLEMENNÉ HODNOTY										LINEARNÍ HODNOCENÍ							
	pp	ru	pp	ru	TR	KT	OS	UT	Hmot	kříž	TR	KT	OS	UT	CE		
BÝK	PE	98	131	ME	97	104	110	118	118	116							
MATKA	PE	104	114	ME	77	126	101	106	105	104	781	148	26	22	19	7	74
OTEC	PE	104	121	ME	111	93	115	114	112	112	800	143	27	24	24	9	84

HODNOCEN: TR 9 / /10 KT / / OS / / UT Výsledek:

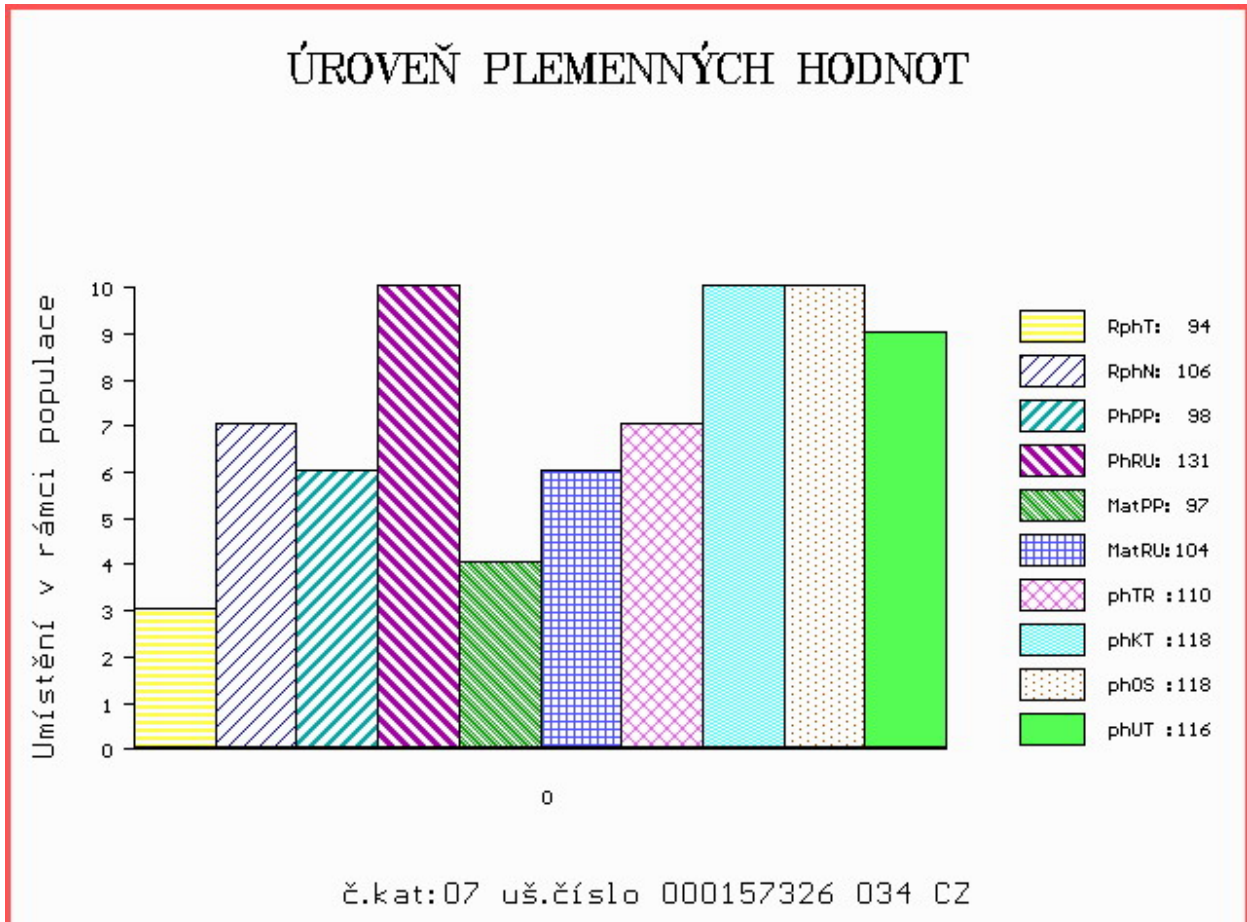

Číslo : 887418 053 CZ GERHARD Z CHOTČE +/+ Číslo katalogu 8
 Dat.nar. : 12.07.2020 Plemeno : T100 Charolais
 Chovatel : Řehounek Vít,ing.,Choteč
 Majitel : Natural, spol s r.o.Hradištko

OOO ZIT 333 UNIBLOC 7121423579
 OO ZIT 336 FALCON 2140851106
 MOO 2140853071 FR COTE DOR 2140853071

OTEC ICH 094 BAUER SMILOVSKÝ 128000918378061
 OMO ZTI 662 DUNLOP 0801705044
 MO 443667 961 CZ VRÁNA SMILOVSKÁ 128000443667961
 MMO 263840 961 CZ 128000263840961

OOM 268 084 OFFENBACH 5898106648
 OM ZTI 220 BALTIQUE 4241262901
 MOM 5703143018 FR OCEANNE 5703143018

MA 294109 953 CZ /5 ot 388000294109953
 OMM ZTI 045 NOKIA MZLU 106000504224062
 MM 232287 953 CZ 388000232287953
 MMM 116147 506 CZ KLÁRA Z CHOTČE 132000116147506

Vl.užit:nar: 38 *** kg ve 120d: 202 kg 210d: 312 kg 365d: 512 kg / kříž: 124 cm
 Přírustek v testu : 1741 g / 99 přírustek od narození: 1369 g / 97 šourek 40 cm
 Věk při ZV 467 dní aktuálně k 29.09.21 hmotnost: 646 kg výška v kříži: 135 cm

PLEMENNÉ HODNOTY										LINEARNÍ HODNOCENÍ						
	pp	ru	pp	ru	TR	KT	OS	UT		Hmot	kříž	TR	KT	OS	UT	CE
BÝK	PE	115	114	ME	94	100	90	99	102	100						
MATKA	PE	107	113	ME	93	99	103	104	106	106	850	148	26	22	22	8 78
OTEC	PE	116	123	ME	100	96	107	115	118	116	717	138	25	21	23	8 77

HODNOCEN: TR 5 / / 8 KT / / OS / / UT Výsledek:

ÚROVEŇ PLEMENNÝCH HODNOT

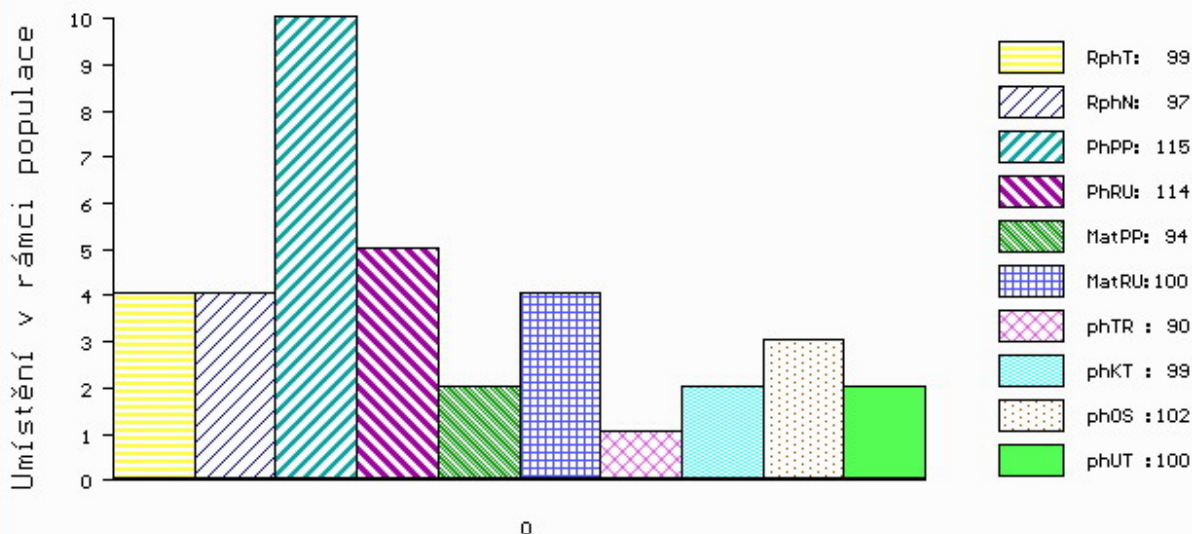

č.kat:08 uš.číslo 000887418 053 CZ

Číslo : 82802 064 CZ GORAN AGROCHYT +/+ Číslo katalogu 9
 Dat.nar. : 26.08.2020 Plemeno : T100 Charolais
 Chovatel : Agrochyt s.r.o.Mohelno
 Majitel : Agrochyt s.r.o.Mohelno

OOO 262 383 BERLIOZ RR2 7186114315
 OO ZTI 451 MAJOR 8996107061
 MOO 8987100020 FR CHARMILLE 8987100020

OTEC ICH 957 ELVIS AGROCHYT ET 391000082713064
 OMO 288 496 BLACK OUT 5810706208
 MO 8566627210 FR DELPHINE 8566627210
 MMO 8566626120 FR TOURAINE 8566626120

OOM ITI 071 UTRILLOMIC 0311403788
 OM ZIT 827 CHIC 0312717858
 MOM 311263244 FR URSULA 0311263244

MA 705245 961 CZ /1 ot DARINKA AGROCHYT 391000705245961
 OMM ZTI 082 SUPERIEUR RVS 7121261361
 MM 448021 961 CZ URŠULA AGROCHYT 391000448021961
 MMM 210982 961 CZ 017000210982961

Vl.užit:nar: 52 *** kg ve 120d: 204 kg 210d: 352 kg 365d: 602 kg / kříž: 138 cm
 Přírustek v testu : 1758 g / 99 přírustek od narození: 1531 g / 98 šourek 39 cm
 Věk při ZV 422 dní aktuálně k 29.09.21 hmotnost: 663 kg výška v kříži: 144 cm

PLEMENNÉ HODNOTY										LINEARNÍ HODNOCENÍ							
	pp	ru	pp	ru	TR	KT	OS	UT	Hmot	kříž	TR	KT	OS	UT	CE		
BÝK	PE	82	114	ME	89	112	103	102	102	102							
MATKA	PE	95	109	ME	87	117	105	98	95	98	850	146	24	20	20	7	71
OTEC	PE	85	115	ME	94	107	104	105	105	105	638	141	26	22	22	7	77

HODNOCEN: TR 10 / /10 KT / / OS / / UT Výsledek:

ÚROVEŇ PLEMENNÝCH HODNOT

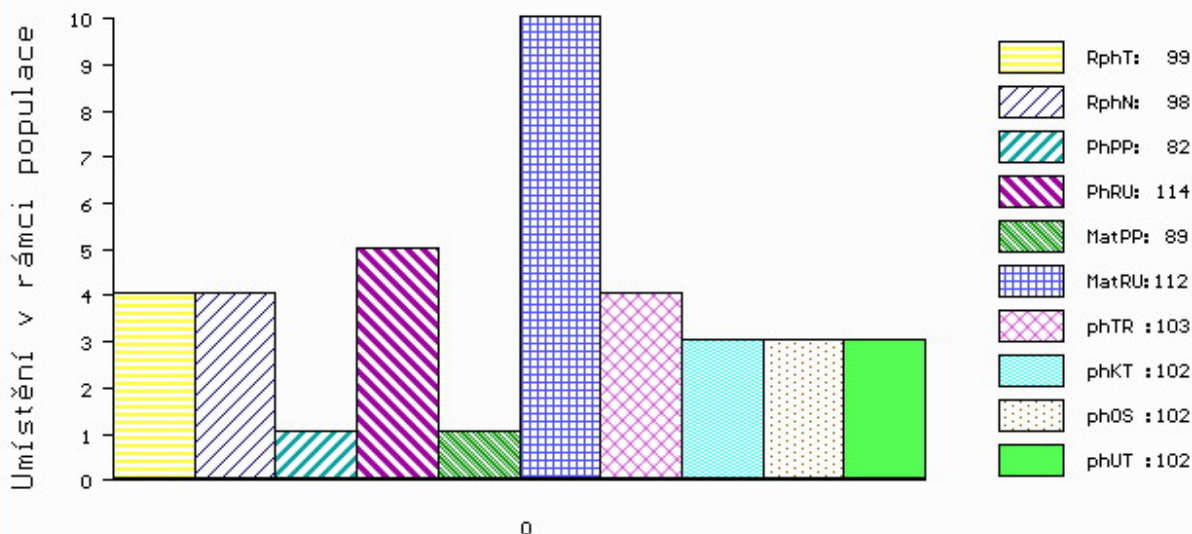

č.kat:09 uš.číslo 000082802 064 CZ

Číslo : 133881 034 CZ G POINT HUNTER Z HLÍNY Číslo katalogu 10
 Dat.nar. : 25.09.2020 Plemeno : T100 Charolais
 Chovatel : K+K Břilice
 Majitel : K+K Břilice

OOO ZCH 952 JOCRISSE 8594102027
 OO ZTI 899 BASTION 1001837008
 MOO 1001832311 FR TOUPIE 1001832311

OTEC ICH 426 EPERNAY 5109037940
 OMO ZCH 806 HABIT 7992101442
 MO 5103037502 FR UTILITE 5103037502
 MMO 5100037260 FR RAISSA 5100037260

OOM 269 449 IDEALISTE RVS 1893105537
 OM ZTI 245 SUEDOIS 5811102125
 MOM 5813099561 FR PLUIE 5813099561

MA 333738 953 CZ /4 ot ANABELL LIPONOVA 435000333738953
 OMM ZTI 281 OUT BOVET ET V 069000524705053
 MM 265887 953 CZ 435000265887953
 MMM 104726 941 CZ P 411000104726941

Vl.užit:nar: 49 *** kg ve 120d: 185 kg 210d: 311 kg 365d: 657 kg / kříž: 138 cm
 Přírustek v testu : 2050 g / 114 přírustek od narození: 1669 g / 112 šourek 37 cm
 Věk při ZV 392 dní aktuálně k 29.09.21 hmotnost: 665 kg výška v kříži: 138 cm

PLEMENNÉ HODNOTY										LINEARNÍ HODNOCENÍ							
	pp	ru	ME	pp	ru	TR	KT	OS	UT	Hmot	kříž	TR	KT	OS	UT	CE	
BÝK	PE	96	122	ME	95	101	100	107	109	108							
MATKA	PE	93	112	ME	92	105	112	111	109	110	756	148	27	22	18	7	74
OTEC	PE	96	128	ME	98	101	117	124	125	125	0	0	0	0	0	0	0

HODNOCEN: TR 9 / /10 KT / / OS / / UT Výsledek:

ÚROVEŇ PLEMENNÝCH HODNOT

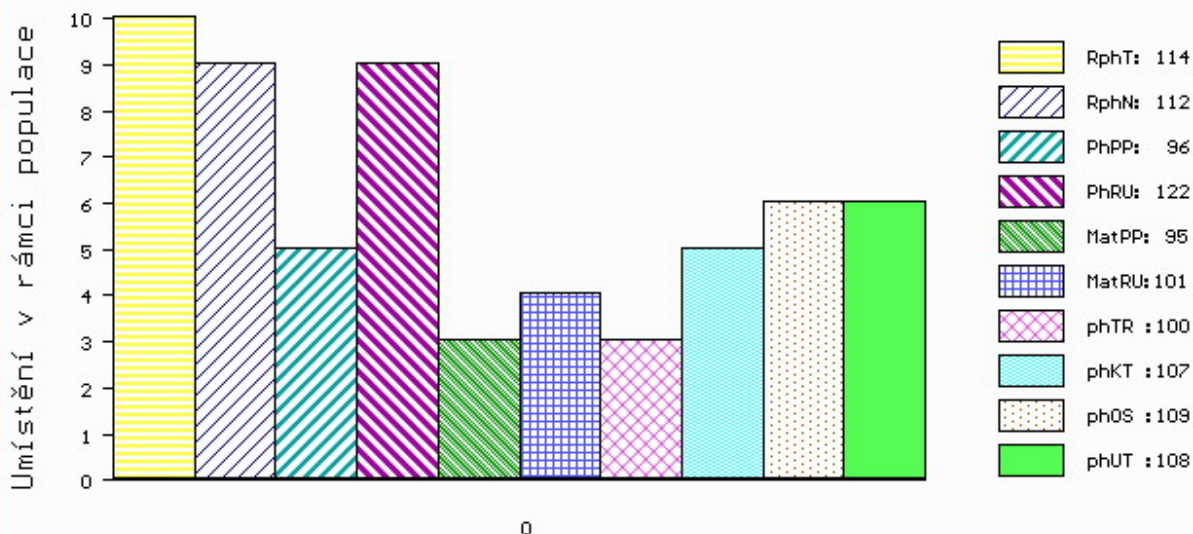

č.kat:10 uš.číslo 000133881 034 CZ

Číslo : 183055 064 CZ GALANT ZE SLAVKOVIC Číslo katalogu 11
 Dat.nar. : 14.07.2020 Plemeno : Q100 Blonde d Aquitaine
 Chovatel : Mrázek A., Slavkovice
 Majitel : Mrázek A., Slavkovice

OOO 268 699 ICARE 8293130119
 OO ZBA 427 ORVIL 6464044144
 MOO 6490015066 FR FLATTEUSE 6490015066

OTEC ZBQ 070 BOURÁK MZLU 106000628444062
 OMO ZBA 424 SERIN 5615035536
 MO 190473 962 CZ TERINKA MZLU 106000190473962
 MMO 120830 962 CZ NORMA MZLU 106000120830962

OOM 268 696 GULLIT 6491017191
 OM ZBA 425 NICODEME 8197227897
 MOM 8190133300 FR FAUVETTE 8190133300

MA 361715 961 CZ C1/8 ot 184000361715961
 OMM ZBA 166 RAMO 4780010937
 MM 185037 961 CZ 184000185037961
 MMM 114162 614 CZ 184614114162

Vl.užit:nar: 45 ** kg ve 120d: 220 kg 210d: 329 kg 365d: 596 kg / kříž: 138 cm
 Přírustek v testu : 1675 g / 100 přírustek od narození: 1484 g / 99 šourek 36 cm
 Věk při ZV 465 dní aktuálně k 29.09.21 hmotnost: 701 kg výška v kříži: 144 cm

PLEMENNÉ HODNOTY										LINEARNÍ HODNOCENÍ							
	pp	ru	pp	ru	TR	KT	OS	UT	Hmot	kříž	TR	KT	OS	UT	CE		
BÝK	PE	96	123	ME	116	92	103	100	100	101							
MATKA	PE	98	110	ME	113	98	107	104	105	106	840	145	23	20	18	7	68
OTEC	PE	91	122	ME	120	93	104	104	104	105	701	144	27	21	22	8	78

HODNOCEN: TR 9 / /10 KT / / OS / / UT Výsledek:

ÚROVEŇ PLEMENNÝCH HODNOT

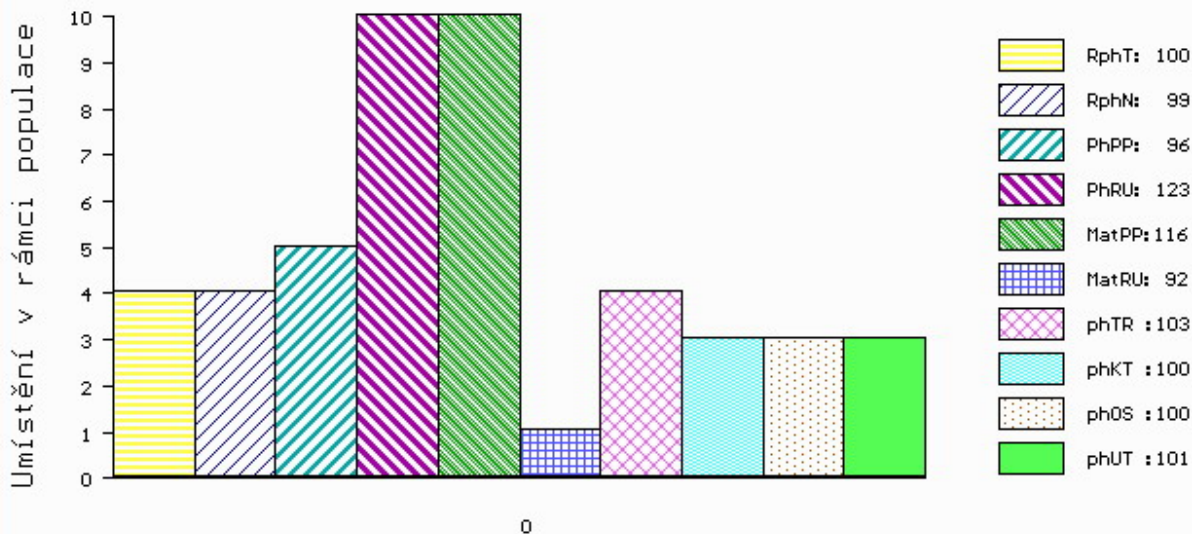

č.kat:11 uš.číslo 000183055 064 CZ

Číslo : 183058 064 CZ GEŇA ZE SLAVKOVIC Číslo katalogu 12
 Dat.nar. : 03.08.2020 Plemeno : Q100 Blonde d Aquitaine
 Chovatel : Mrázek A., Slavkovice
 Majitel : Mrázek A., Slavkovice

OOO 270 803 OKAPI 5398130358
 OO ZBA 515 TOKAPI 3202769144
 MOO 3298018367 FR ODYSSEE 3298018367

OTEC ZBQ 042 FULGENCE 5615036386
 OMO 284 669 ICARE 2993014099
 MO 4496025486 FR MIMOSA 4496025486
 MMO 4491022667 FR GENTIANE 4491022667

OOM ZBA 329 KING MZLU 106683114617
 OM ZBA 460 NARPA 153000198921061
 MOM 114519 614 CZ 153000114519614

MA 361717 961 CZ SE/8 ot TONKA ZE SLAVKOVIC 184000361717961
 OMM ZBA 210 DARIN RF 030694036304
 MM 22251 961 CZ LINDA ZE SLAVKOVIC 184000022251961
 MMM 114166 614 CZ CHERRY ZE SLAVKOVIC 184614114166

Vl.užit:nar: 50 ** kg ve 120d: 218 kg 210d: 318 kg 365d: 639 kg / kříž: 142 cm
 Přírustek v testu : 2391 g / 125 přírustek od narození: 1690 g / 120 šourek 33 cm
 Věk při ZV 445 dní aktuálně k 29.09.21 hmotnost: 763 kg výška v kříži: 147 cm

PLEMENNÉ HODNOTY										LINEARNÍ HODNOCENÍ							
	pp	ru	pp	ru	TR	KT	OS	UT		Hmot	kříž	TR	KT	OS	UT	CE	
BÝK	PE	97	118	ME	107	107	98	96	93	94							
MATKA	PE	109	116	ME	95	119	104	108	107	106	800	149	22	19	19	7	67
OTEC	PE	89	112	ME	116	99	106	97	94	96	0	0	0	0	0	0	0

HODNOCEN: TR 10 / /10 KT / / OS / / UT Výsledek:

ÚROVEŇ PLEMENNÝCH HODNOT

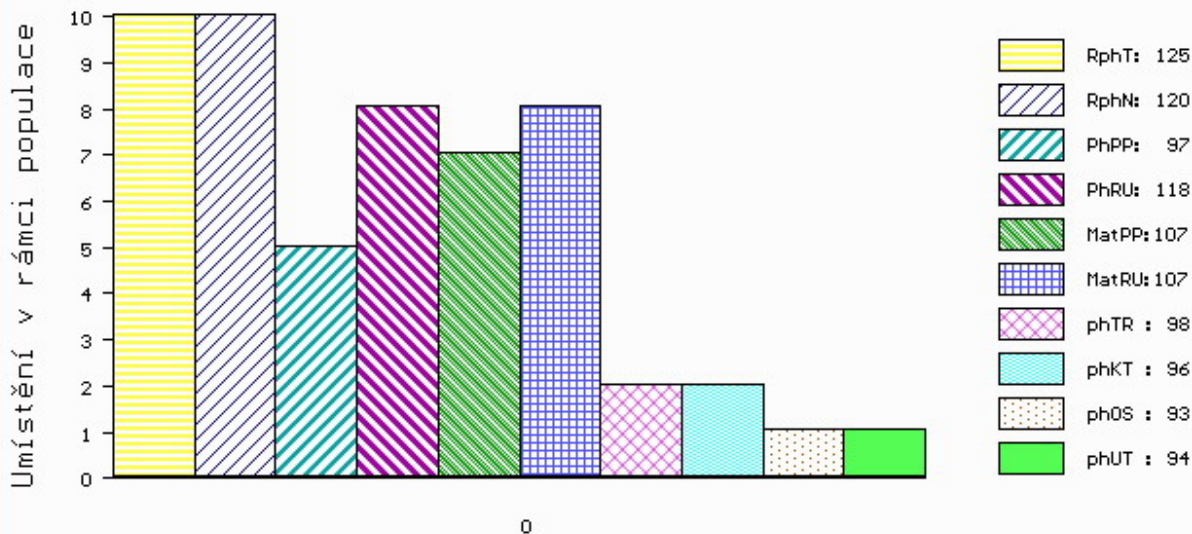

č.kat:12 uš.číslo 000183058 064 CZ

Číslo : 82795 064 CZ GENIUS AGROCHYT P* Číslo katalogu 13
 Dat.nar. : 01.07.2020 Plemeno : S100 Masný simentál
 Chovatel : Agrochyt s.r.o.Mohelno
 Majitel : Agrochyt s.r.o.Mohelno

OOO ZSI 400 HEDETOFT UNITED P 80185-00096
 OO ZSI 816 HOENESS PP 12.601 05246
 MOO 1260065958 DE ALMA P 12.600 65958

Otec ISI 182 DRAK AGROCHYT PP 392000012097064

OMO ZSI 821 SNAEBUM CAMPARI PP 27907-00717
 MO 585976 961 CZ ADRIANA AGROCHYT P 392000585976961
 MMO 17136 932 CZ LINDA ŠUMAVSKÁ R 158932017136

OOM 269 046 DIRNANEAN JACOB R M050979
 OM ZSI 488 KEELDRUM SCHUBERT R M065739
 MOM 57904 UK CLADWELL BRIGADIER JENNI 7TH F057904

MA 380906 961 CZ /10 ot ANIČKA AGROCHYT P 392000380906961

OMM SIP 339 KASIUS P 037487107188
 MM 17245 932 CZ P 370932017245
 MMM 120706 304 CZ P 158304120706

Vl.užit:nar: 49 *** kg ve 120d: 237 kg 210d: 378 kg 365d: 599 kg / kříž: 138 cm
 Přírustek v testu : 1608 g / 94 přírustek od narození: 1501 g / 90 šourek 42 cm
 Věk při ZV 478 dní aktuálně k 29.09.21 hmotnost: 732 kg výška v kříži: 146 cm

PLEMENNÉ HODNOTY										LINEARNÍ HODNOCENÍ							
	pp	ru	pp	ru	TR	KT	OS	UT	Hmot	kříž	TR	KT	OS	UT	CE		
BÝK	PE	81	119	ME	115	114	104	106	107	107							
MATKA	PE	90	115	ME	115	114	102	97	95	97	785	144	26	19	19	7	71
Otec	PE	76	124	ME	114	114	111	115	115	116	890	149	30	26	26	10	92

HODNOCEN: TR 9 / /10 KT / / OS / / UT Výsledek:

ÚROVEŇ PLEMENNÝCH HODNOT

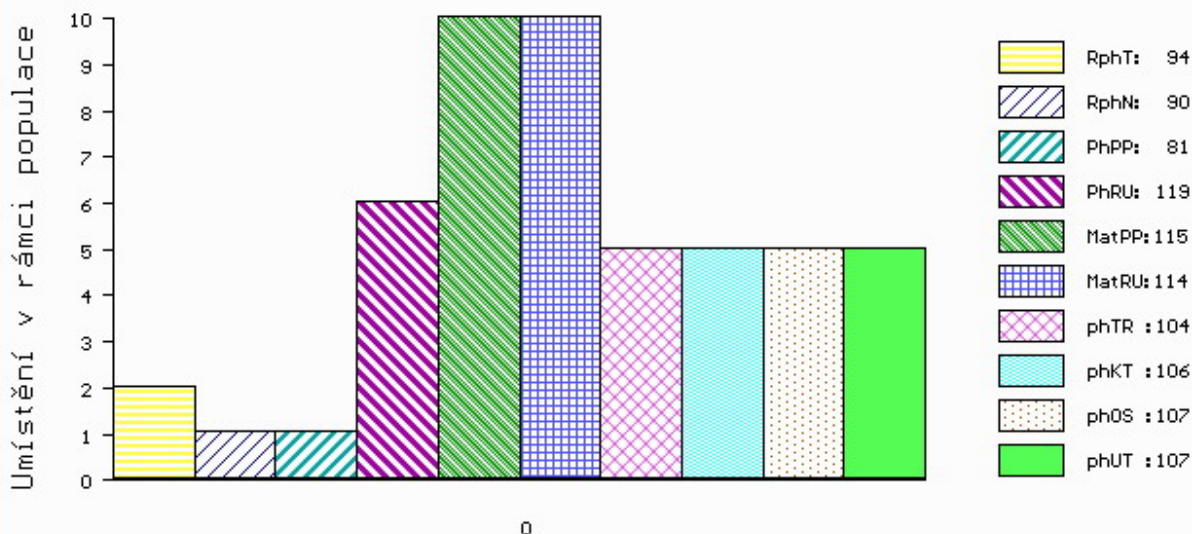

č.kat:13 uš.číslo 000082795 064 CZ

Číslo : **82798 064 CZ** **GROM AGROCHYT PP** Číslo katalogu 14
 Dat.nar. : 06.07.2020 Plemeno : S100 Masný simentál
 Chovatel : Agrochyt s.r.o.Mohelno
 Majitel : Agrochyt s.r.o.Mohelno

OOO 268 239 LINDE PERY P 25171-01113
 OO ZSI 286 LAMHOJ SUPERY P 70514-00150
 MOO 7051400028 DK LAMHOJ LILJE 70514-00028

O TEC ZSI 935 URAGÁN AGROCHYT P 392000743257061

OMO SIP 071 GOMBA 164617006515
 MO 17172 932 CZ LAURA ŠUMAVSKÁ PP 158932017172
 MMO 6320 617 CZ MS BCM JACKPOT 27D G368344

OOM ZSI 032 PMF ABRAHAM B87 ASA 1581546
 OM ZSI 171 JELEC VODŇANSKÝ V 145287117140
 MOM 23514 267 CZ MS BCM JACKPOT 90D P G368330

MA 257446 931 CZ /11 ot PATRONA VODŇANSKÁ P 145000257446931

OMM ZSI 031 POLLED HERCULES A7 1525106
 MM 10550 617 CZ HANA VODŇANSKÁ P 145617010550
 MMM 23516 267 CZ MS BCM STAR 63D P PG368350

Vl.užit:nar: **43 ***** kg ve 120d: **234** kg 210d: **385** kg 365d: **577** kg / kříž: **138** cm
 Přírustek v testu : **1541 g / 91** přírustek od narození: **1447 g / 98** šourek **45** cm
 Věk při ZV **473** dní aktuálně k 29.09.21 hmotnost: **694** kg výška v kříži: **147** cm

PLEMENNÉ HODNOTY

LINEARNÍ HODNOCENÍ

	pp	ru	pp	ru	TR	KT	OS	UT	Hmot	kříž	TR	KT	OS	UT	CE			
BÝK	PE	105	120	ME	96	109	100	105	107	105								
MATKA	PE	108	95	ME	97	120	98	97	97	95	780	/	147	26	22	22	7	77
O TEC	PE	88	121	ME	104	108	105	108	109	109	710	/	139	26	22	21	7	76

HODNOCEN: TR 9 / /10 KT / / OS / / UT Výsledek:

ÚROVEŇ PLEMENNÝCH HODNOT

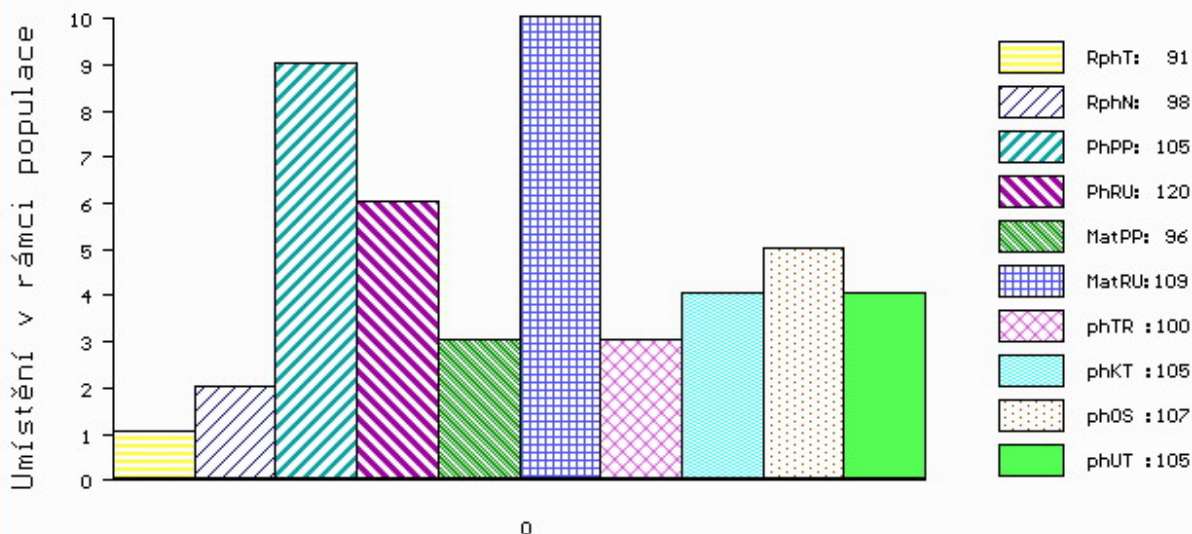

č.kat:14 uš.číslo 000082798 064 CZ

Číslo : 789222 053 CZ GANDALF Z CHÝŠTĚ ET Číslo katalogu 15
 Dat.nar. : 05.09.2020 Plemeno : B100 Belgické modrobílé
 Chovatel : ZD Chýšť
 Majitel : Natural, spol s r.o.Hradištko

OOO ZBM 239 FLASH D'IZIER 4-86891777
 OO 285 787 PARTISAN D'AU CHENE 1-60722819
 MOO 99648949152 BE ISABELLE D'AU CHENE 996489491-52

OTEC ZBM 372 RESISTANT D'AU CHENE 5-60801614
 OMO ZBM 245 FARTABAN DU BRONHEIT 1-86926974
 MO 260686524 BE ORAISON D'AU CHENE 2-60686524
 MMO 160578963 BE KYRIELLE D'AU CHENE 1-60578963

OOM 280 405 LENNIE VAN HET CALOENHOF 8-39910257
 OM ZBM 331 HASHTAG VD JORCHRISHOEVE 0-10849371
 MOM 47520337 BE CARINE VD JORCHRISHOEVE 0-47520337

MA 424075 921 CZ /1 ot BARUNA MOF 396000424075921
 OMM 280 391 JUVENTUS DE L'ECLUSE 6-24545419
 MM 923699 271 NL JUVENTINE VAN KRAKEHOEVE 923699271
 MMM 493993991 NL GRIAN VAN KRAKEHOEVE 493993991

Vl.užit:nar: 41 kg ve 120d: 202 kg 210d: 316 kg 365d: 545 kg / kříž: 127 cm
 Přírustek v testu : 1450 g / 103 přírustek od narození: 1337 g / 100 šourek 29 cm
 Věk při ZV 412 dní aktuálně k 29.09.21 hmotnost: 561 kg výška v kříži: 130 cm

PLEMENNÉ HODNOTY										LINEARNÍ HODNOCENÍ						
	pp	ru	pp	ru	TR	KT	OS	UT	Hmot	kříž	TR	KT	OS	UT	CE	
BÝK	PE	98	107	ME	111	117	102	97	97							
MATKA	PE	95	106	ME	114	118	104	100	98	851	141	27	24	24	8 83	
OTEC	PE	99	105	ME	114	116	108	104	104	105	0	0	0	0	0	

HODNOCEN: TR 9 / /10 KT / / OS / / UT Výsledek:

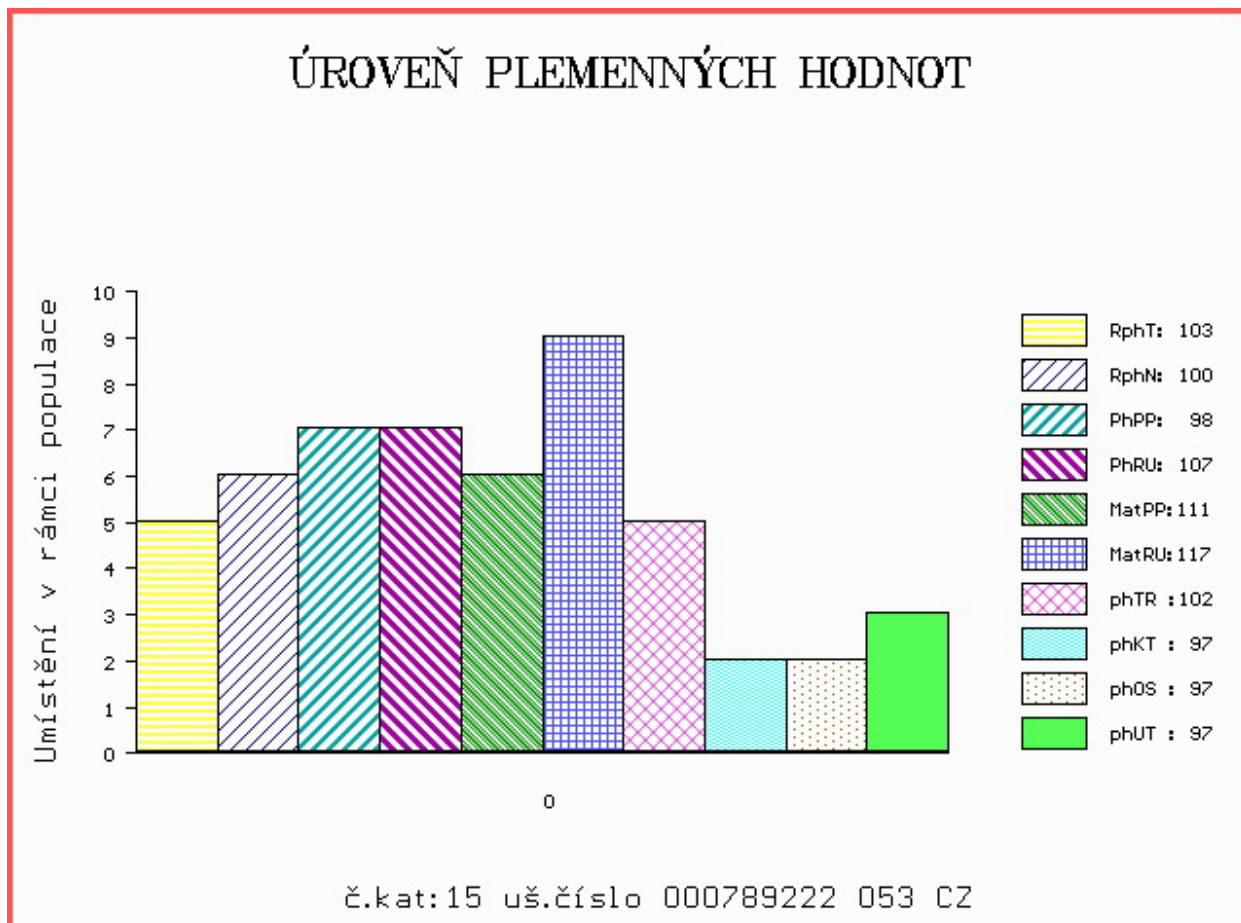

Číslo : 789224 053 CZ GRÁZL Z CHÝŠTĚ ET Číslo katalogu 16
 Dat.nar. : 08.09.2020 Plemeno : B100 Belgické modrobílé
 Chovatel : ZD Chýšť
 Majitel : Natural, spol s r.o.Hradištko

OOO ZBM 239 FLASH D'IZIER 4-86891777
 OO 285 787 PARTISAN D'AU CHENE 1-60722819
 MOO 99648949152 BE ISABELLE D'AU CHENE 996489491-52

OTEC ZBM 372 RESISTANT D'AU CHENE 5-60801614

OMO ZBM 245 FARTABAN DU BRONHEIT 1-86926974
 MO 260686524 BE ORAISON D'AU CHENE 2-60686524
 MMO 160578963 BE KYRIELLE D'AU CHENE 1-60578963

OOM 280 405 LENNIE VAN HET CALOENHOF 8-39910257
 OM ZBM 331 HASHTAG VD JORCHRISHOEVE 0-10849371
 MOM 47520337 BE CARINE VD JORCHRISHOEVE 0-47520337

MA 424075 921 CZ /1 ot BARUNA MOF 396000424075921

OMM 280 391 JUVENTUS DE L'ECLUSE 6-24545419
 MM 923699 271 NL JUVENTINE VAN KRAKEHOEVE 923699271
 MMM 493993991 NL GRIAN VAN KRAKEHOEVE 493993991

Vl.užit:nar: 40 kg ve 120d: 220 kg 210d: 360 kg 365d: 611 kg / kříž: 126 cm
 Přírustek v testu : 1641 g / 109 přírustek od narození: 1523 g / 108 šourek 31 cm
 Věk při ZV 409 dní aktuálně k 29.09.21 hmotnost: 628 kg výška v kříži: 131 cm

PLEMENNÉ HODNOTY

LINEARNÍ HODNOCENÍ

	pp	ru	ME	pp	ru	TR	KT	OS	UT	Hmot	kříž	TR	KT	OS	UT	CE	
BÝK	PE	99	113	ME	111	113	114	107	105	108							
MATKA	PE	95	106	ME	114	118	104	100	98	99	851	141	27	24	24	8	83
OTEC	PE	99	105	ME	114	116	108	104	104	105	0	0	0	0	0	0	

HODNOCEN: TR 10 / /10 KT / / OS / / UT Výsledek:

ÚROVEŇ PLEMENNÝCH HODNOT

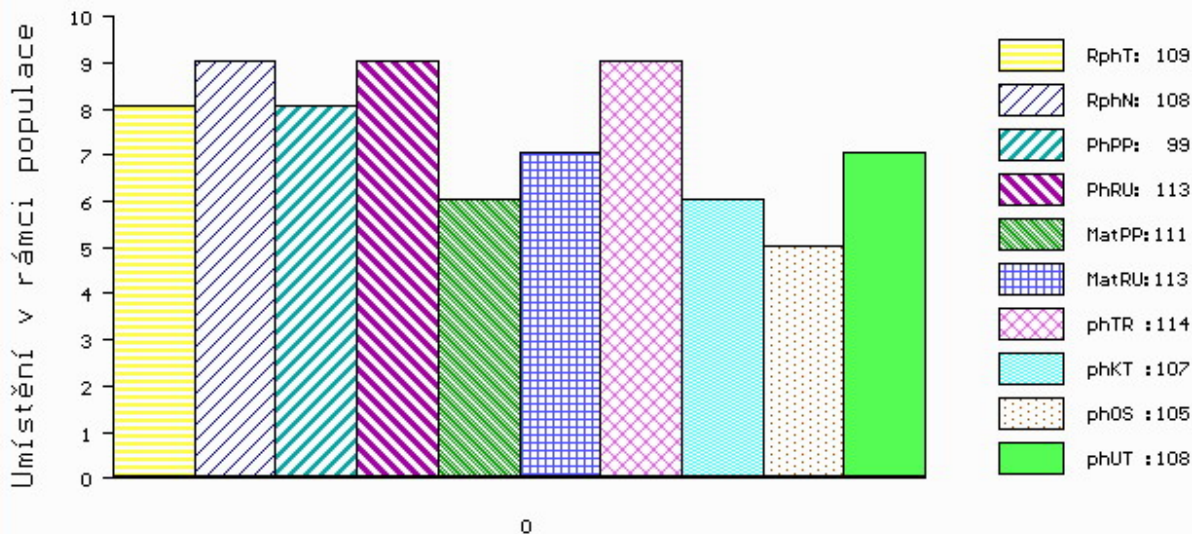

č.kat:16 uš.číslo 000789224 053 CZ

Býci vyřazení před základním výběrem

Číslo : **133875 034 CZ** **GABYK Z HLÍNY P*** Číslo katalogu 17
 Dat.nar. : 21.07.2020 Plemeno : T100 Charolais
 Chovatel : K+K Břilice
 Majitel : K+K Břilice

OOO 281 983 FORGEOT SC P 7121830998
 OO ZIT 787 ICEBERG PP 6950750721
 MOO 6950644887 FR FLAMME P 6950644887

Otec ICH 734 MERLIN P 6950902377
 OMO 272 292 ROBUSTIN 0700511069
 MO 6950644912 FR FEERIE 6950644912
 MMO 6950459155 FR BUVETTE 6950459155

OOM 281 983 FORGEOT SC P 7121830998
 OM ICH 056 ISIDOR PP 6770885072
 MOM 6770762957 FR DERIVE P 6770762957

MA 728394 931 CZ /1 ot DIMARIA Z HLINY P* 480000728394931
 OMM ZTI 910 FARCEUR P 0111314259
 MM 615303 931 CZ BERUŠKA V 485000615303931
 MMM 111314255 FR FLEUR 0111314255

Vl.užit:nar: 50 *** kg ve 120d: 188 kg 210d: 313 kg 365d: 594 kg / kříž: 137 cm
 Přírustek v testu : 1958 g / 105 přírustek od narození: 1517 g / 100 šourek 0 cm
 Věk při ZV 458 dní aktuálně k 29.09.21 hmotnost: 710 kg výška v kříži: 141 cm

	PLEMENNÉ HODNOTY								LINEARNÍ HODNOCENÍ							
	pp	ru	pp	ru	TR	KT	OS	UT	Hmot	kříž	TR	KT	OS	UT	CE	
BÝK	PE	91 113	ME	104 110	102	100	100	101								
MÁTKA	PE	90 106	ME	104 113	110	102	101	103	790 /	150	25	21	19	7	72	
Otec	PE	95 113	ME	99 110	103	105	105	105	0 /	0	0	0	0	0	0	

HODNOCEN: TR 8 / /10 KT / / OS / / UT Výsledek: před ZV-varlata

ÚROVEŇ PLEMENNÝCH HODNOT

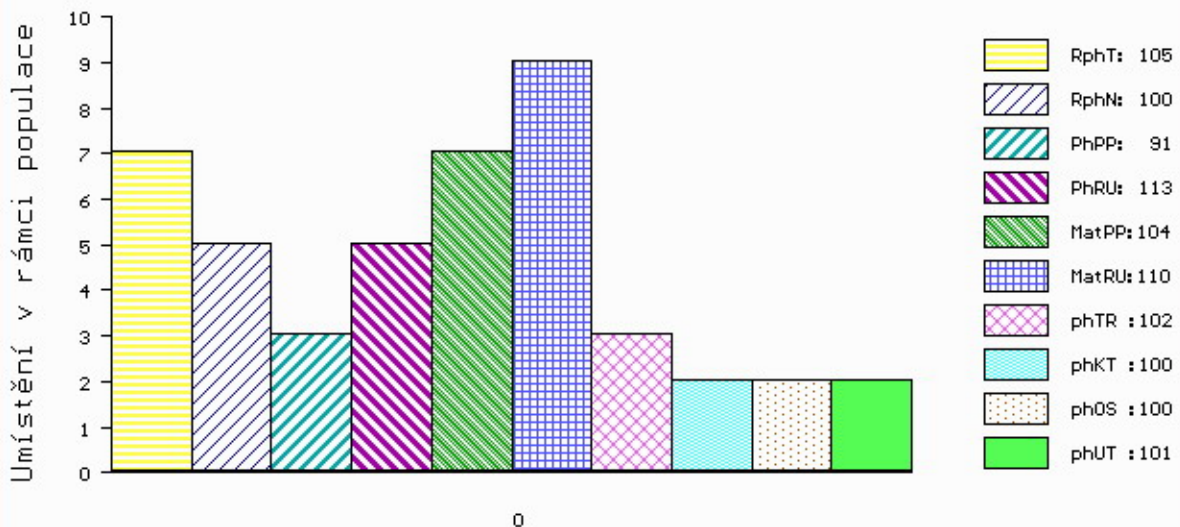

č.kat:17 uš.číslo 000133875 034 CZ

Číslo : 616122 042 CZ GERMÁN Z ROCHOVA Číslo katalogu 18
 Dat.nar. : 20.09.2020 Plemeno : Q100 Blonde d Aquitaine
 Chovatel : Šťastný Antonín, SZ, Vědllice
 Majitel : Šťastný Antonín, SZ, Vědllice

OOO 280 432 RONALD 8235077592
 OO 279 638 THEODULE 2143042036
 MOO 2197053515 FR NASA 2197053515

Otec ZBA 908 BERLIOZ 8123406515
 OMO 280 433 JONYX 8194154144
 MO 8120840427 FR RIGOLETTE 8120840427
 MMO 8196146784 FR MOME 8196146784

OOM 268 749 GRILLON 4091010302
 OM ZBA 643 NARESCO 4697132834
 MOM 3287130912 FR CAMILLE 3287130912

MA 149657 942 CZ EM/7 ot UNCE Z ROCHOVA 004000149657942
 OMM ZBA 428 OULOU 4642162440
 MM 4747173 127 FR BELUGA 4747173127
 MMM 4747006532 FR PRINCESSE 4747006532

Vl.užit:nar: 43 *** kg ve 120d: 238 kg 210d: 382 kg 365d: 530 kg / kříž: 147 cm
 Přírustek v testu : 766 g / 73 přírustek od narození: 1329 g / 75 šourek 0 cm
 Věk při ZV 397 dní aktuálně k 29.09.21 hmotnost: 540 kg výška v kříži: 147 cm

PLEMENNÉ HODNOTY										LINEARNÍ HODNOCENÍ							
	pp	ru	pp	ru	TR	KT	OS	UT		Hmot	kříž	TR	KT	OS	UT	CE	
BÝK	PE	102	125	ME	107	96	113	102	97	102							
MATKA	PE	99	107	ME	105	106	116	104	99	105	902	155	28	22	18	6	74
Otec	PE	90	113	ME	116	95	103	93	91	94	0	0	0	0	0	0	

HODNOCEN: TR 10 / / 7 KT / / OS / / UT Výsledek: před ZV-rab.povaha

ÚROVEŇ PLEMENNÝCH HODNOT

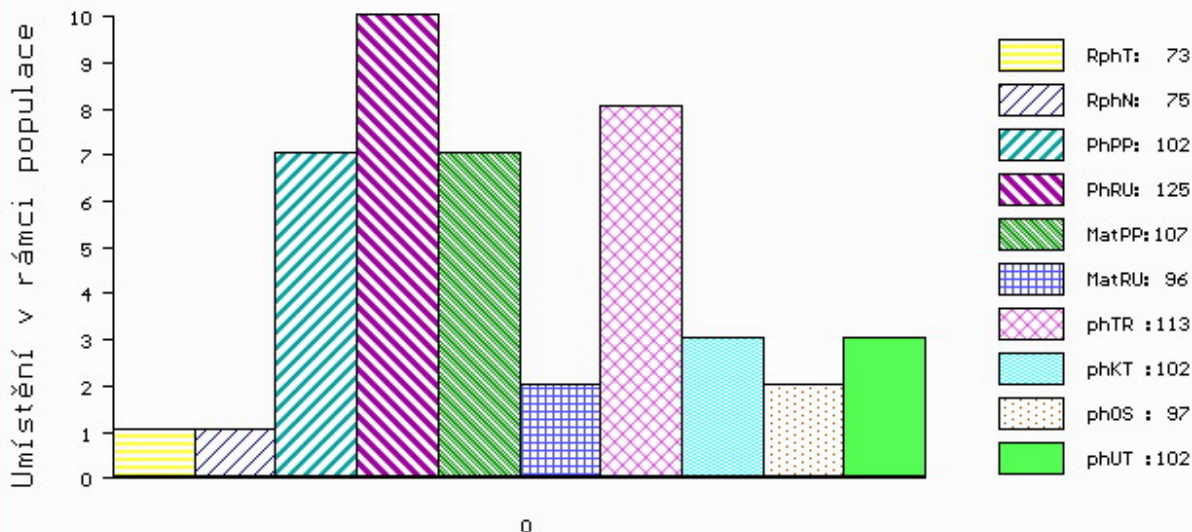

č.kat:18 uš.číslo 000616122 042 CZ

NATURAL, spol. s r.o.

Hradištko pod Medníkem, Chovatelů 413, 252 09
tel.: +420 257 740 348, fax.: +420 257 740 550
natural@naturalgen.cz , www.naturalgen.cz

OBJEDNÁVKY: vedoucí **Ing. Andrea Kalinová**
tel.: 731 443 566, objednavky@naturalgen.cz

HLAVNÍ ŠLECHTITEL SPOLEČNOSTI PRO DOJNÁ PLEMENA - **Ing. Josef Šlejtr**
tel.: 603 109 542, slejtr@naturalgen.cz

HLAVNÍ ŠLECHTITEL SPOLEČNOSTI PRO MASNÁ PLEMENA - **Ing. Vladimír Chytka**
tel.: 604 909 692, chytka@naturalgen.cz

STŘEDISKO OPB OSÍK u Litomyšle – OPB Osík, Osík 80, 569 67 Osík u Litomyšle
Alena Kopecká, tel. 604 296 618 nebo 461 613 531, osik@naturalgen.cz

STŘEDISKO LIBEREC – vedoucí Ing. Michal Rutte, Chodská 7, 460 10 Liberec, tel.: 486 141 584, 486 142 190 nebo 602 457 491,
liberec@naturalgen.cz , účetní – Alena Kresničerová, tel.: 602 450 579, šlechtitelka Ing. Zdenka Kabátková,
tel.: 724 259 529, kabatkova@naturalgen.cz

STŘEDISKO SULEJOVICE – vedoucí Ing. Gabriela Gahlerová, tel.: 734 255 457, gahlerova@naturalgen.cz, účetní – Linda Dědková, tel.: 737 413 781,
roudnice@naturalgen.cz , Kaplířova 233, 411 11 Sulejovice

STŘEDISKO PRACHATICE – vedoucí Ing. Jan Švácha, tel.: 603 535 269, svacha@naturalgen.cz

STŘEDISKO HORAŽDOVICE – MALÝ BOR - vedoucí Ing. Jitka Halmlová, Malý Bor čp. 144, 341 01 Horaždovice, tel.: 602 326 859, halmlova@naturalgen.cz

STŘEDISKO ROKYCANY – SIRÁ – vedoucí Petr Novák, Sirá – Bukov 67, 337 01 Rokycany, tel.: 734 753 010 a 602 123 489, novak@naturalgen.cz

pracoviště TACHOV – Zdeněk Sovka, tel.: 723 087 709, tachov@naturalgen.cz

pracoviště STRÍBRO – Bc. Lenka Ryšavá, tel.: 736 770 748, rysava@naturalgen.cz

STŘEDISKO PÍSEK – vedoucí Zbyněk Hašpl, tel.: 602 653 062, haspl@naturalgen.cz

STŘEDISKO VLAŠIM – vedoucí Ing. Tomáš Hanousek, tel.: 777 739 689, hanousek@naturalgen.cz

STŘEDISKO ŽDÁR nad Sázavou – vedoucí Ing. Miroslav Totušek, tel.: 606 711 696, totusek@naturalgen.cz

STŘEDISKO KUTNÁ HORA – vedoucí Bc. Jana Skálová, Svatý Mikuláš 139, 284 01 Kutná Hora, tel.: 724 719 041, skalova@naturalgen.cz

STŘEDISKO BLANSKO – vedoucí Zdeněk Měšťan, tel.: 608 883 820, mestan@naturalgen.cz

STŘEDISKO HRADEC KRÁLOVÉ – vedoucí Ing. Bohumír Beneš, tel.: 605 249 360, benes@naturalgen.cz

STŘEDISKO SEVERNÍ MORAVA – vedoucí Ing. Renáta Kolovratová, tel.: 733 124 443, kolovratova@naturalgen.cz

STŘEDISKO TŘEBÍČ – vedoucí Ing. Vladimír Chytka, tel.: 604 909 692, chytka@naturalgen.cz

CENTRÁLA HRADIŠTKO – Hradištko pod Medníkem, Chovatelů 413, 252 09
Ing. Jiří Hojer, ředitel společnosti, tel.: 731 188 873, hojer@naturalgen.cz
Ing. Hana Štráfeldová, export- import manager, tel. +420 602 350 959, hana@naturalgen.cz
Pavel Kubec, manažer provozu, tel.: 723 791 769, kubec@naturalgen.cz
Václav Hašek ml., ekonom, tel.: 797 657 532, hasekml@naturalgen.cz
Ing. Michaela Svobodová, obchodní manažerka, tel.: 605 865 041, svobodova@naturalgen.cz, export@naturalgen.cz